

**INFORME DE MONITOREO DE MEDIOS\***

Fecha: 25/08/2022

Semana N° 34

Coordinación de Vigilancia Epidemiológica

\*Vigilancia basada en eventos de interés epidemiológico mediante el monitoreo de medios abiertos de comunicación locales y nacionales.

**Reporte de eventos:**

Amenaza	Tema	Medio	Fecha	Resumen	Liga	Prioridad
Biológico	Salud mental de trabajadores	Diario de Morelos	25 agosto 2022	En Morelos, las empresas tienen poco o nulo cumplimiento de la NOM-035, que las obliga a atender factores de riesgo sobre la salud mental de los trabajadores, a pesar de que podrían enfrentar multas millonarias, desde 21 mil, hasta casi 500 mil pesos.	<a href="https://www.diariodemorelos.com/noticias/descuidan-empresas-salud-mental-de-empleados">https://www.diariode morelos.com/noticias/ descuidan-empresas- salud-mental-de- empleados</a>	Bajo
Biológico	Aumenta el número de casos de viruela símica	Diario de Morelos	25 agosto 2022	La Dirección de Vigilancia Epidemiológica de Enfermedades Transmisibles informó, a través del Informe Técnico Semanal de Vigilancia Epidemiológica, que el número de casos de viruela símica se incrementaron en el país.	<a href="https://www.diariode&lt;br/&gt;morelos.com/noticias/&lt;br/&gt;suben-casos-de-&lt;br/&gt;viruela-en-la-rep-&lt;br/&gt;blica-mexicana">https://www.diariode morelos.com/noticias/ suben-casos-de- viruela-en-la-rep- blica-mexicana</a>	Bajo
Biológico	Prevención de inundaciones	La Unión	24 agosto 2022	Un grupo de habitantes, coordinados por funcionarios de la Dirección de Ecología del gobierno municipal, realizó la limpieza de las barrancas de la localidad con el doble propósito de combatir la contaminación ambiental y prevenir inundaciones por el taponamiento de cauces.	<a href="https://www.launion.c&lt;br/&gt;om.mx/morelos/cuautl&lt;br/&gt;a/noticias/212197-&lt;br/&gt;realizan-limpieza-de-&lt;br/&gt;barrancas-en-&lt;br/&gt;temoac.html">https://www.launion.c om.mx/morelos/cuautl a/noticias/212197- realizan-limpieza-de- barrancas-en- temoac.html</a>	Bajo



<http://ssm.gob.mx>



Servicios de Salud Morelos



@MorelosSalud

Callejón Borda N°3 Col. Centro C.P. 62000  
Teléfono (777) 312 62 31 / 314 33 36 ext. 222

**Calle Gómez Azcárate No. 205, Col. Lomas de la Selva  
C.P. 62270, Cuernavaca, Morelos. Tel.: 777 102 25 56**

**INFORME DE RIESGOS METEOROLÓGICOS**

Fecha: 25/08/2022

Semana N° 34

Coordinación de Vigilancia Epidemiológica

Fuente: Servicio Meteorológico Nacional de México, CONAGUA.

**LA ONDA TROPICAL NÚM. 24 OCASIONARÁ LLUVIAS PUNTUALES INTENSAS EN VERACRUZ, TABASCO, OAXACA Y CHIAPAS**

Este día, la **onda tropical Núm. 24** se desplazará sobre el sureste del territorio nacional e interaccionará con un **canal de baja presión** sobre el suroeste del Golfo de México, generando lluvias puntuales intensas en Oaxaca, Veracruz (sur), Chiapas y Tabasco, muy fuertes en Campeche, así como fuertes en Yucatán y Quintana Roo. El **frente estacionario** (fuera de temporada) originará chubascos en zonas del noreste de México. Un segundo **canal de baja presión** interaccionará con el **ingreso de humedad proveniente de ambos océanos**, originará chubascos y lluvias fuertes sobre entidades del norte, occidente y centro del país, incluido el Valle de México. El **monzón mexicano** se mantendrá sobre el noroeste de México y propiciará lluvias fuertes a muy fuertes, descargas eléctricas y posible caída de granizo en Sonora, Chihuahua, Durango y Sinaloa; condiciones que podrían ocasionar el incremento en los niveles de ríos y arroyos, deslaves e inundaciones en dicha región. También, se pronostica ambiente vespertino cálido a caluroso en la mayor parte de la República Mexicana, y muy caluroso con temperaturas superiores a 40°C en zonas de Baja California, Sonora, Coahuila, Nuevo León y Tamaulipas.

**Las lluvias mencionadas podrán estar acompañadas de descargas eléctricas fuertes rachas de viento y posible caída de granizo, además de que podrían incrementar los niveles de ríos y arroyos y ocasionar deslaves e inundaciones en zonas bajas.**

**Intervalo de chubascos con lluvias puntuales fuertes (50-75mm):**

Coahuila, Sinaloa, Nayarit, Jalisco, Colima, Michoacán, **Morelos**, Puebla, Yucatán y Quintana Roo.

**Temperaturas Máximas de 30-35 °C:**

Baja California Sur, Sinaloa, Nayarit, Jalisco, Colima, Michoacán, Guerrero, San Luis Potosí, Veracruz, Oaxaca, Tabasco, Chiapas, Campeche y Yucatán.

**Pronóstico en región Mesa Central:**

Cielo medio nublado y ambiente fresco por la mañana, además de frío y con bancos de niebla en zonas altas de Hidalgo, Puebla y Tlaxcala. Por la tarde, **ambiente cálido con lluvias puntuales fuertes** en Puebla y **Morelos**, chubascos en Hidalgo y Tlaxcala, además de lluvias aisladas en Guanajuato y Querétaro, todas con descargas eléctricas. Viento del este y noreste de 10 a 20 km/h en la región con rachas de 40 a 50 km/h en Guanajuato, Querétaro e Hidalgo.

**SISTEMAS METEOROLÓGICOS ACTUALES**

Núm. 473 del 25 de agosto de 2022 / 06:00 horas

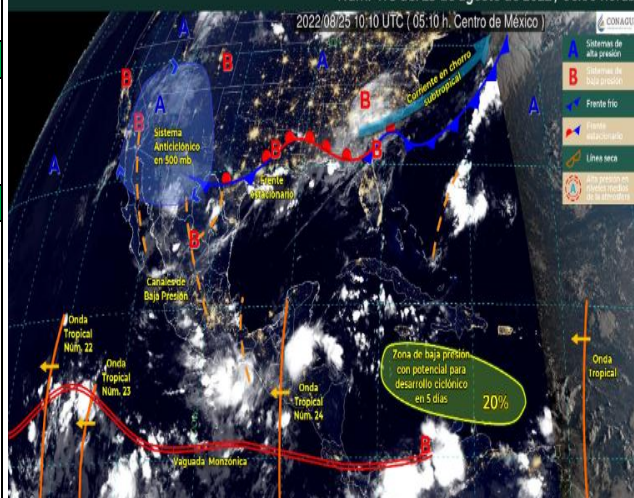

<http://ssm.gob.mx>



Servicios de Salud Morelos



@MorelosSalud

Callejón Borda N°3 Col. Centro C.P. 62000  
Teléfono (777) 312 62 31 / 314 33 36 ext. 222

**Calle Gómez Azcárate No. 205, Col. Lomas de la Selva  
C.P. 62270, Cuernavaca, Morelos. Tel.: 777 102 25 56**

## INFORME DE MONITOREO VOLCÁNICO Y SISMOLÓGICO

Fecha: 25/08/2022

Semana N° 34

Coordinación de Vigilancia Epidemiológica

**Fuente:** Servicio Sismológico Nacional, UNAM. / Centro nacional de Prevención de Desastres (CENAPRED)-SEGOB, SENEAM-SCT y NOAA.

En las últimas 24 horas, mediante los sistemas de **monitoreo del volcán Popocatepetl**, se detectaron **19 exhalaciones de baja intensidad, acompañadas de vapor de agua, gases volcánicos y en ocasiones ligeras cantidades de ceniza**. Adicionalmente, se registraron **segmentos de tremor de baja amplitud** que en total sumaron 22 minutos y **un sismo volcanotectónico** a las 11:49 h de ayer, con magnitud de 1.3. Al momento de este reporte **se observa al volcán con una emisión de vapor de agua y gas con dirección noroeste**.

NIVEL DE ALERTA	SEMAFORO	AMARILLO-FASE 2	RECOMENDACIONES PARA LA FASE AMARILLO FASE 2
	<p><b>El volcán presenta incremento en su actividad, con explosiones esporádicas:</b></p> <ul style="list-style-type: none"><li>● Pluma continua de vapor de agua y gas.</li><li>● Caída de ceniza leves a moderadas en poblaciones cercanas.</li><li>● Lanzamiento de fragmentos incandescentes y posibilidad de flujos piroclásticos de corto alcance asociado a las explosiones.</li><li>● Crecimiento y destrucción de domos de lava.</li><li>● Flujos de lodo o escombros de corto alcance.</li></ul>		<ol style="list-style-type: none"><li>1. Continuar con el <b>radio de seguridad de 12 km</b>, por lo que la <b>permanencia</b> en esa área <b>no está permitida</b>.</li><li>2. Controlar el tránsito entre Santiago Xalitintla y San Pedro Nexapa, vía Paso de Cortés.</li><li>3. A las autoridades de <b>Protección Civil</b>, <b>mantener sus procedimientos preventivos</b>, de acuerdo con sus planes operativos.</li><li>4. A la <b>población</b> se le recomienda <b>eleva la atención a los avisos de las autoridades de su localidad</b> y se exhorta a no acercarse al volcán, y mucho menos al cráter.</li><li>5. <b>Mantenerse fuera de cañadas ante posibles flujos de lodo</b>, principalmente en temporada de lluvias.</li></ol>

### PRONOSTICO DE CAIDA DE CENIZA

En caso de una exhalación de ceniza volcánica, **el pronóstico de trayectoria hacia el oeste-suroeste** (simulando exhalación cada hora en las próximas 6 horas) a su paso por la zona sureste, sur y suroeste del Estado de México; **zona noreste, centro-norte, oeste-noroeste y oeste del estado de Morelos** y zona norte y noroeste del estado de Guerrero, para las **primeras 12 horas de pronóstico**, (14:00 a las 02:00 hora local). Posteriormente para las últimas 12 horas de pronóstico, (02:00 a las 14:00 hora local del día siguiente), las trayectorias continúan hacia la zona noroeste del estado de Guerrero; zona este-sureste, sureste, sur y suroeste del estado de Michoacán; zona sureste del estado de Colima y algunas sobre el Océano Pacífico.

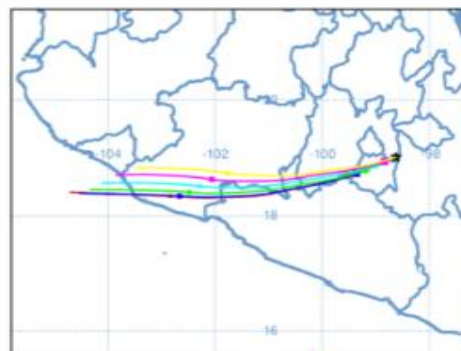

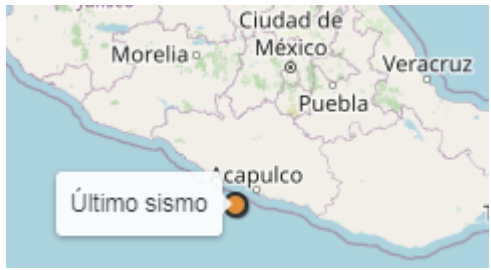
SISMOS	<p>Se registró sismo de magnitud de <b>3.7 grados</b> Richter, a las 04:52:12 hrs con localización del epicentro a 56 km al suroeste de Coyuca de Benitez, Guerrero.</p> <p><b>NO PERCIBIDO EN EL ESTADO DE MORELOS.</b></p>	
	<h3>REPORTE DE DAÑOS A LA POBLACION</h3> <p><b>PROTECCIÓN CIVIL</b></p> <p>Sin reporte de daños a la población ni a la infraestructura en salud. Informar daños a la población o infraestructura en salud.</p>	



<http://ssm.gob.mx>



Servicios de Salud Morelos



@MorelosSalud

Callejón Borda N°3 Col. Centro C.P. 62000  
Teléfono (777) 312 62 31 / 314 33 36 ext. 222

**Calle Gómez Azcárate No. 205, Col. Lomas de la Selva  
C.P. 62270, Cuernavaca, Morelos. Tel.: 777 102 25 56**

**INFORME DE MONITOREO DE TEMPERATURAS Y CALIDAD DEL AIRE**

Fecha: 25/08/2022

Semana N° 34

Coordinación de Vigilancia Epidemiológica

Fuente: Comisión Estatal de Agua (CEAGUA)



**PRONOSTICO DE TEMPERATURAS POR MUNICIPIO**

Municipio	Min.	Max.	Municipio	Min.	Max.
Amacuzac	17°	30°	Tepalcingo	17°	30°
Cuautla	15°	27°	Ayala	19°	29°
Jiutepec	15°	29°	Huitzilac	09°	20°
Temixco	16°	31°	Tepoztlán	14°	29°
Tlaltizapan	19°	32°	Zacualpan	12°	24°
Axochiapan	18°	30°	Tlalquitenango	20°	33°
Cuernavaca	14°	26°	Puente de Ixtla	19°	33°
Jojutla	20°	32°			

**TEMPERATURAS MÁXIMAS Y MÍNIMAS, ULTIMAS 24 HRS**

**Mínimas**

Huitzilac	09° 20°
Tetela del Volcán	10° 21°
Totolapan	11° 23°
Ocuituco	12° 23°

**Máximas**

Tlaquitenango	20° 33°
Jojutla	20° 32°
Axochiapan	18° 30°
Zacatepec	18° 30°



**CALIDAD DEL AIRE**

ÍNDICE AIRE Y SALUD	NIVEL DE RIESGO ASOCIADO	RECOMENDACIONES	
		GRUPOS SENSIBLES	PARA TODA LA POBLACIÓN
<p>Estación de Monitoreo Cuernavaca Centro, Morelos</p> <p><b>38</b> Bueno</p> <p>Updated on Thursday 8:00 Temp.: 13°C</p> <p>Current Past 48 hours data</p> <p>PM2.5 AQI 38</p> <p>PM10 AQI 17</p>	<p><b>Bajo</b></p> <p><b>Se considera que el riesgo es mínimo.</b></p>	<p><b>Disfruta las actividades al aire libre.</b></p>	



<http://ssm.gob.mx>



Servicios de Salud Morelos



@MorelosSalud

Callejón Borda N°3 Col. Centro C.P. 62000  
Teléfono (777) 312 62 31 / 314 33 36 ext. 222

Calle Gómez Azcárate No. 205, Col. Lomas de la Selva  
C.P. 62270, Cuernavaca, Morelos. Tel.: 777 102 25 56

**INFORME DE MONITOREO EPIDEMIOLÓGICO**

Fecha: 25/08/2022

Semana N° 34

Coordinación de Vigilancia Epidemiológica

**Fuente:** Jurisdicciones Sanitarias del estado de Morelos.

**JURISDICCION SANITARIA I:**

☞ SIN EVENTOS EXTRAORDINARIOS.

**JURISDICCION SANITARIA II:**

☞ SIN EVENTOS EXTRAORDINARIOS.

**JURISDICCION SANITARIA III:**

☞ SIN EVENTOS EXTRAORDINARIOS.



<http://ssm.gob.mx>



Servicios de Salud Morelos



@MorelosSalud

Callejón Borda N°3 Col. Centro C.P. 62000  
Teléfono (777) 312 62 31 / 314 33 36 ext. 222

**Calle Gómez Azcárate No. 205, Col. Lomas de la Selva  
C.P. 62270, Cuernavaca, Morelos. Tel.: 777 102 25 56**